



AUXILIADORA
RECIFE-PE

Um legado de
evolução

Rede Salesiana de Escolas
Associação Educacional Auxiliadora

www.colegioauxiliadora.com.br

Rua Joaquim Nabuco 237, Graças – Recife-PE

Fone: (81) 3222-4097 - C.N.P.J.: 10.809.838/0002-65

Cadastro Escolar: nº P-000.070

GIR  **LHA**

editora
edebê

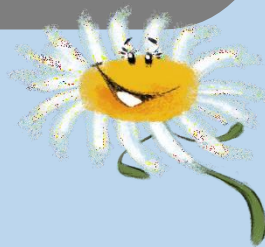

EDUCAÇÃO INFANTIL – 2022 TURMA: INFANTIL (2 anos)

Lista elaborada seguindo a Nota Técnica PROCON/PE
Essa lista pode sofrer alterações, caso seja alterada a lei em vigência pelo PROCON/PE.

Prezada Família:

Solicitamos que antes de encapar e marcar os livros com o nome do(a), favor verificar com sua professora se esses são corretos.

MATERIAL DO ALUNO

- 01 agenda ESCOLAR GRANDE de livre escolha (**não enviar pequena**)
- 01 cx. de hidrocor triangular GRANDE
- 01 cx. de lápis de cor triangular GROSSO
- 01 cx. giz de cera GROSSO
- 01 quadro mágico – GRANDE
- 02 potes de massa de modelar de 500G
- 02 potes de tinta guache de 250ml (uma de cada cor)
- 01 pacote de palito de picolé COLORIDO
- 01 pacote de canudo colorido GROSSO
- 01 pacote de areia colorida
- 01 metro de feltro
- 02 metros de chita
- 02 metros de tecido de algodão cru
- 01 metro de papel contact transparente
- 02 folhas de emborrachado GRANDE
- 03 placas de emborrachado com glitter AZUL
- 02 folhas de papel crepom parafinado
- 10 folhas de papel 40kg tamanho industrial
- 04 folhas de papel madeira GRANDE
- 100 folhas de papel tamanho A3 branco
- 03 peças de fita de cetim (LARGA)
- 03 pacotes de papel fluorescente A4 c/ 48 fls
- 02 pacotes de papel tamanho A4 c/ 100 folhas verde
- 02 pacotes de papel tamanho A3 c/ 12 folhas verde
- 01 pacote de algodão (para atividade de colagem)
- 01 caneta marcador permanente
- 01 caneta para tecido
- 01 pincel de barbear (será utilizado para atividades de pintura)
- 02 pastas de papelão BRANCA com trilho de metal (para atividades dos projetos)
- 01 camisa no tamanho adulto para as aulas de artes (pode ser usada)
- 01 tela para pintura 20 x 30
- 04 livros de história infantil (na faixa etária da criança)

CONFERIDO POR: _____ DATA: ____/____/2022

ASSINATURA DO/A RESPONSÁVEL: _____

TODOS OS DIAS A CRIANÇA DEVERÁ TRAZER NA BOLSA:

- Uma calcinha ou cueca e fraldas descartáveis, para os que a usam.
- Uma roupa extra, caso a criança necessite trocar.
- Lancheira com lanche, toalhinha, uma garrafa de água ou copo.

UNIFORME ESCOLAR
Uso obrigatório

- 1.** A venda do fardamento escolar acontecerá na Livraria Leitura do Shopping Tacaruna, Av. Governador Agamenon Magalhães, 153, Lj. 30 Pav. 1 Santo Amaro – telefone (81) 3221-0338, ou na loja Kiko e Luka, Rua São José do Ribamar, 191 São José – telefone (81) 3224-3289
- 2.** Calçado: **Infantil, Infantil 1, Infantil 2 e Infantil 3 – SANDÁLIA PRETA.**
- 3.** Lembramos que o uniforme é de uso diário e obrigatório.

OBSERVAÇÕES
IMPORTANTES

- 1.** 01/02/2022 – Início das Aulas.
- 2.** 26/01/2022 – entrega de materiais até às 11h.

TODOS OS ALUNOS DEVERÃO ESTAR COM O UNIFORME COMPLETO NO PRIMEIRO DIA DE AULA.