

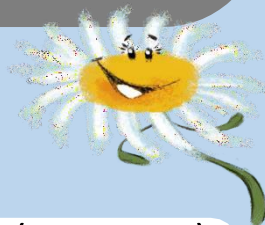

Rede Salesiana de Escolas
Associação Educacional Auxiliadora
www.colegioauxiliadora.com.br
Rua Joaquim Nabuco 237, Graças – Recife-PE
Fone: (81) 3222-4097 - C.N.P.J.: 10.809.838/0002-65
Cadastro Escolar: nº P-000.070



editora
edebê



EDUCAÇÃO INFANTIL – 2022 TURMA: INFANTIL 1 (3 anos)

Lista elaborada seguindo a Nota Técnica PROCON/PE
Essa lista pode sofrer alterações, caso seja alterada a lei em vigência pelo PROCON/PE.

LIVRO DIDÁTICO

- **Coleção GIROLHAR** – (3 anos) PASTA ÚNICA
Ed. Rede Salesiana de Escolas. Deverá ser adquirido diretamente pelos pais na forma online, no <https://loja.edebe.com.br/educacao-infantil/>
- **INGLÊS** – STORYLAND 3 - (5 ANOS) Livraria SBS Pernambuco – Av. Cons. Rosa e Silva, 1519 – Aflitos (Em frente ao curso ABA) – www.sbs.com.br/colauxiliadora
Autoras: Lisiana Ott Shulz e Luciana S. Pinheiro - Ed. Pearson - STUDENT'S BOOK

PASSO A PASSO PARA A COMPRA DO LIVRO NA LOJA VIRTUAL EDEBÊ

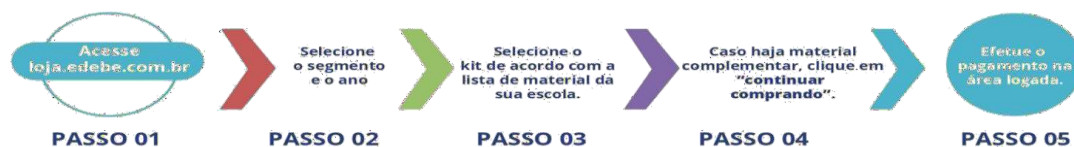

Faça o login e realize o pagamento por boleto (à vista com 5% de desconto) ou cartão de crédito (em até 10x sem juros). **IMPORTANTE!** No primeiro acesso pode ser solicitado um novo cadastro.

Entrega do material: a Edebê enviará o material didático para a escola, **sem custo de frete**. Após a compra, imprimir nota fiscal e levar para receber seu Combo de livros no Colégio.

Login e senha para acessar a Plataforma Interativa da EDEBÊ (Solicitar na secretaria da escola no início do ano letivo)

Prezada Família:

Solicitamos que antes de encapar e marcar os livros com o nome do(a) aluno(a), favor verificar com sua professora se esses são corretos

MATERIAL DO ALUNO

- 01 agenda ESCOLAR GRANDE de livre escolha (**NÃO** enviar pequena)
- 01 cx. de lápis de cor GRANDE
- 02 cxs. giz de cera GROSSO
- 01 cx. de hidrocor GROSSO
- 02 lápis grafite
- 01 borracha e 01 apontador
- 01 pincel de barbear (será utilizado para atividades de pintura)
- 01 tesoura sem ponta – (gravada com o nome da criança)
- 01 caneta marcador permanente
- 01 caneta para tecido
- 02 potes de tinta guache de 250 ml (um de cada cor)
- 01 pacote de palito de picolé COLORIDO
- 01 pacote de areia colorida
- 02 potes de massa de modelar -POTE DE 500G
- 01 quadro mágico
- 02 metros de tecido de algodão cru
- 01 metro de feltro
- 02 metros de papel contact transparente
- 02 folhas de emborrachado GRANDE
- 03 placas de emborrachado com glitter VERDE
- 02 folhas de papel crepom parafinado
- 100 folhas de papel tamanho A3 branco
- 03 pacotes de papel fluorescente A4 c/ 48 folhas
- 02 pacotes de papel tamanho A4 c/ 100 folhas verde
- 02 pacotes de papel tamanho A3 c/ 12 folhas azul
- 02 pastas de papelão BRANCA com trilho de metal (para atividades dos projetos)
- 01 tela para pintura 20 x 30
- 01 camisa no tamanho adulto para as aulas de artes (pode ser usada)
- 04 livros de história infantil (na faixa etária da criança)

TODOS OS DIAS A CRIANÇA DEVERÁ TRAZER NA BOLSA:

- Uma calcinha ou cueca e fraldas descartáveis, para os que a usam.
- Uma roupa extra, caso a criança se suje e necessite trocar.
- Lancheira com lanche, toalhinha, uma garrafa de água ou copo.

CONFERIDO POR: _____ DATA: ____/____/2022

ASSINATURA DO/A RESPONSÁVEL: _____

UNIFORME ESCOLAR Uso obrigatório

OBSERVAÇÕES IMPORTANTES

- ✓ A venda do fardamento escolar acontecerá na Livraria Leitura do Shopping Tacaruna, Av. Governador Agamenon Magalhães, 153, Lj. 30 Pav. 1 Santo Amaro – telefone (81)3221-0338, ou na loja Kiko e Luka, Rua São José do Ribamar, 191 São José – telefone (81) 3224-3289
- ✓ Calçado: **Infantil, Infantil 1, Infantil 2 e Infantil 3 – SANDÁLIA PRETA.**
- ✓ Lembramos que o uniforme é de uso diário e obrigatório.

- ✓ 01/02/2022 – Início das aulas
- ✓ 26/01/2022 – entrega de materiais até às 11h.

TODOS OS ALUNOS DEVERÃO ESTAR COM O UNIFORME COMPLETO NO PRIMEIRO DIA DE AULA.