



REDE SALESIANA
BRASIL

AUXILIADORA

Recife - PE

Um legado de
evolução

Rede Salesiana de Escolas Associação Educacional Auxiliadora

www.colegioauxiliadora.com.br

Rua Joaquim Nabuco 237, Graças – Recife-PE

Fone: (81) 3222-4097 - C.N.P.J.: 10.809.838/0002-65

Cadastro Escolar: nº P-000.070

6º Ano FUNDAMENTAL II

Ano: 2022



Lista elaborada seguindo a Nota Técnica PROCON/PE
Essa lista pode sofrer alterações, caso seja alterada a lei em vigência pelo PROCON/PE

PACOTE LIVROS DIDÁTICOS (COLEÇÃO ROTAS)

A compra será realizada por meio da loja virtual -<http://loja.edebe.com.br> (ver passo a passo abaixo)

Consulte a **lista de livros da série pretendida disponível no site da escola e boa compra.**

Retirada na escola: Instituto Prof. Maria Auxiliadora - Capunga (000065) = PE

• Editora EDEBÊ BRASIL COMPOSTO por livros impressos e digitais EF 2 – Coleção ROTAS - Língua Portuguesa, Matemática, Ciências, História, Geografia, Ens. Religioso.

https://loja.edebe.com.br/retirada-na-escola/6o_ano_ef_colecao_rotas_kit_basico_versao_impressa_e_digital/

• Livro de Inglês. PACK INGLÊS – RIGHT ON 6º ANO EF6º ano. Student book, Wotkbook, Go Getter. Editora: Edebê Brasil.

https://loja.edebe.com.br/retirada-na-escola/pack_ingles_right_on_6o_ano_ef/

LIVROS DIDÁTICOS DE OUTRAS EDITORAS

• Wonsovicz, Silvio. **O Desafio de Pensar sobre o Pensar - 6º ANO**

Investigação sobre o Conhecimento, a Linguagem e a Lógica

– 6º ANO - 18ª Edição. - Coleção O Início de uma Mudança. Editora Sophos.

O livro pode ser comprado no site da Editora Sophos. <https://loja.editorasophos.com.br/im6-18>

O **recebimento** será no seu **endereço**.

Na compra do material até a data: 28/02/2022 o comprador terá 5% de desconto. Inserir o cupom de desconto **113IMA**

LITERÁRIOS

Somos todos diferentes! Convivendo com a diversidade do mundo. Maria Helena Pires Martins. Editora Moderna.

Um garoto consumista na roça. Júlio Emílio Braz. Editora Scipione.

É preciso lutar. Marcia Kuptas. Editora: FTD.

MATERIAL PARA DEIXAR NA ESCOLA. Deve ser identificado com o nome do (a) estudante.

- 2 Papéis kraf (madeira) natural
- 2 cartolinas colorida- cor clara
- 1 cartolina branca
- 1 Pacote de papel A4 colorido - 50 fls
- 1 pacote de papel florescente A4 com 48 folhas (colorido)
- 1 tela 30 x 30
- 2 metros de chitão
- 1 metro de tecido de algodão cru

Passo a passo para compra do material EDEBÊ na loja virtual.

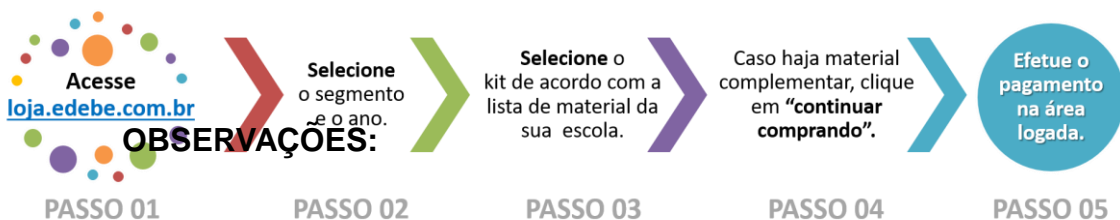

A mecânica da nossa loja virtual continua bem simples e similar ao que foi feito no ano passado:

Passo 01 – Acesse loja.edebe.com.br e selecione o segmento;

Passo 02 – selecione o ano;

Passo 03 – selecione o kit correspondente para o ano/segmento;

Passo 04 – caso haja material complementar, clique em “continuar comprando” e selecione o material solicitado pela escola na lista de materiais;

Passo 05 – faça o login e realize o pagamento por boleto (à vista com 5% de desconto) ou cartão de crédito (em até 10x sem juros).

IMPORTANTE! No primeiro acesso pode ser solicitado um novo cadastro.

Entrega do material: a Edebê enviará o material didático para a escola, sem custo de frete.

Login e senha para acessar a Plataforma Interativa da EDEBÊ

(Solicitar na secretaria da escola no início do ano letivo)

MÓDULO ROBÓTICA EDUCATIVA

Forma de aquisição, através do site: <https://www.lojarobociencia.com.br/material-didatico-rc-6o-ano-anos-finais/>

Local do recebimento do material: **Biblioteca do Colégio Auxiliadora**, mediante o recibo de pagamento, emitido pela lojarobociencia.com.br

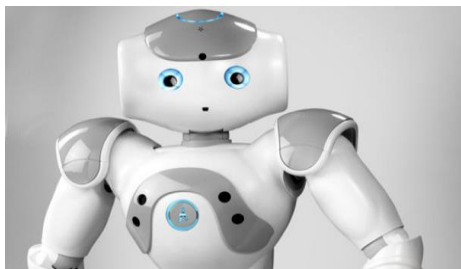

MATERIAL DO ALUNO (USO INDIVIDUAL)

01 caderno de 10 matérias, lápis, borracha, régua de 30 cm, canetas (azul, preta, vermelha), corretivo, 01 pasta para guardar trabalhos e fichas de aulas.

Ciências: 01 bata branca de manga curta (aulas práticas no LABORATÓRIO).

Arte: 01 caixa de lápis de cor, 01 lápis 6B, 01 pasta mimo (para ser guardado com o aluno).

UNIFORME ESCOLAR Uso obrigatório

1. A venda do fardamento escolar acontecerá na Livraria Leitura do Shopping Tacaruna, Av. Governador Agamenon Magalhães, 153, Lj. 30 Pav. 1 Santo Amaro – telefone (81) 3221-0338, ou na loja Kiko e Luka, Rua São José do Ribamar, 191 São José – telefone (81) 3224-3289

2. UNIFORME: Lembramos que o uniforme é de uso diário e obrigatório, havendo assim a necessidade de ser providenciado a alternância do mesmo.

Meia branca

3. TÊNIS: PRETO, VERMELHO, AZUL MARINHO OU BRANCO (se houver, detalhes nessas cores).

OBSERVAÇÕES IMPORTANTES

- 1.** É imprescindível que a/o aluno tenha todos os livros indicados, bem como seu material escolar.
- 2.** É proibido o uso de estilete e corretivo líquido.

Dia: 01/02/2022 – Início das Aulas.
Entrega de materiais: 01/02/2022

TODOS OS ALUNOS DEVERÃO ESTAR COM O UNIFORME COMPLETO NO PRIMEIRO DIA DE AULA.